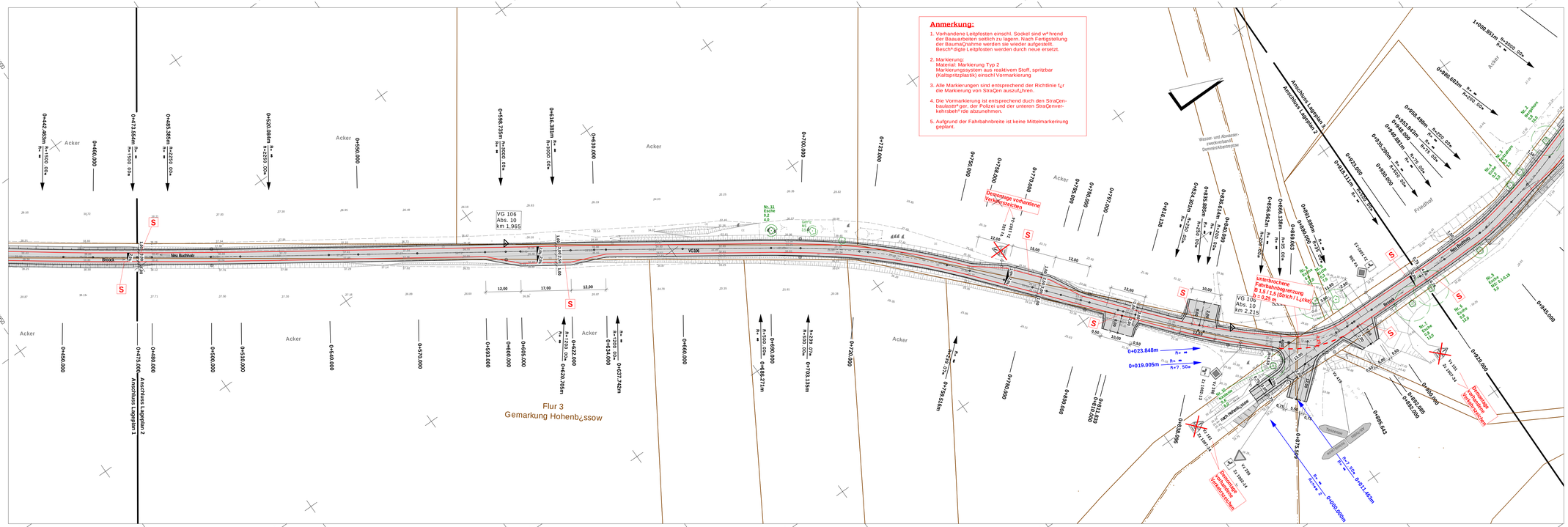


## Zeichenerk*rung:

- Leitpfosten vorhanden
- Verkehrszeichen vorhanden
- S — durch*ngiger Schmalstrich, b = 0,12 m, Randmarkierung links und rechts
- B 1,5 / 1,5 — Breitstrich, Strich / L¿cke 1,5/1,5 m, b = 0,25 m
- Demontage vorhandenes Verkehrszeichen

1 2 3

| Auftragnehmer: | Datum | Zeichen |
|---|---|---|
| Ingenieurbüro Schmidt & Partner GmbH<br>18439 Stralsund, Mariennstraße 25, Telefon (03831) 26 43 0, Fax (03831) 29 13 65<br>E-Mail: buero@b-schmidt-und-partner.de | bearbeitet: 04/2026 | R. Kr*ger |
| | gezeichnet: 04/2026 | B. Pyrall |
| | gesp¿ft: 04/2026 | gez. D. Gustav |
| | 23040DRP2024/2 Markierung/Beschilderung2 | |
| | **442/23** | |

| Auftraggeber: | Datum | Zeichen |
|---|---|---|
| Landkreis Vorpommern-Greifswald<br>Feldstraße 85a<br>17489 Greifswald<br>Tel.: 03834 / 8760-3303 Fax: 03834 / 8760-93326 | gesp¿ft | |

| Nr. | Art der ¿nderung | Datum | Zeichen |
|---|---|---|---|
| | | | |

# Ausf¿hrungsplanung

| | |
|---|---|
| StraQenbauverwaltung<br>Landkreis Vorpommern-Greifswald<br>StraQe / Abschn.-Nr. / Station: (von - bis)<br>VG 106, Abs. 10, km 1,363 - km 2,538<br>PROJIS-Nr.: | Unterlage / Blatt-Nr.: 16.5 / 2<br>**Markierungs- und Beschilderungsplan 2**<br>**St. 0+475,000 bis 0+920,000**<br>Maßstab: 1 : 500 |

**Erneuerung KreisstraQe VG 106**
**Neu Buchholz - Brook**

aufgestellt:

_____ den _____

Grundplan erstellt:

| | | |
|---|---|---|
| Ingenieurteam Nord GbR<br>Vermessungsb¿ro<br>HairholzstraQe 6A<br>18435 Stralsund | gemessen am: Januar 2024<br>Auftrags-Nr.: ST236033<br>Die Flurst¿cksgrenzen und die GebP*de wurden aus dem ALKIS (Amtliches Liegenschaftskatasterinformationssystem) ¿bernommen und dienen nur ¿ berichtszwecken. | Lagebezug: ETRS89 UTM33<br>H*henbezug: DHHN 2016 |

Maßstab*Qe: 1.28 x 0.40 = 0.51 m